

# Centros históricos de Hidalgo, México. Un caso concreto de recuperación urbana y arquitectónica



Dr. en Arq. Antonio Lorenzo Monterrubio

Consejo Estatal para la Cultura y las Artes de Hidalgo

Comité para la Conservación y Preservación del  
Centro Histórico de la Ciudad de Pachuca de Soto





# La herencia cultural de México



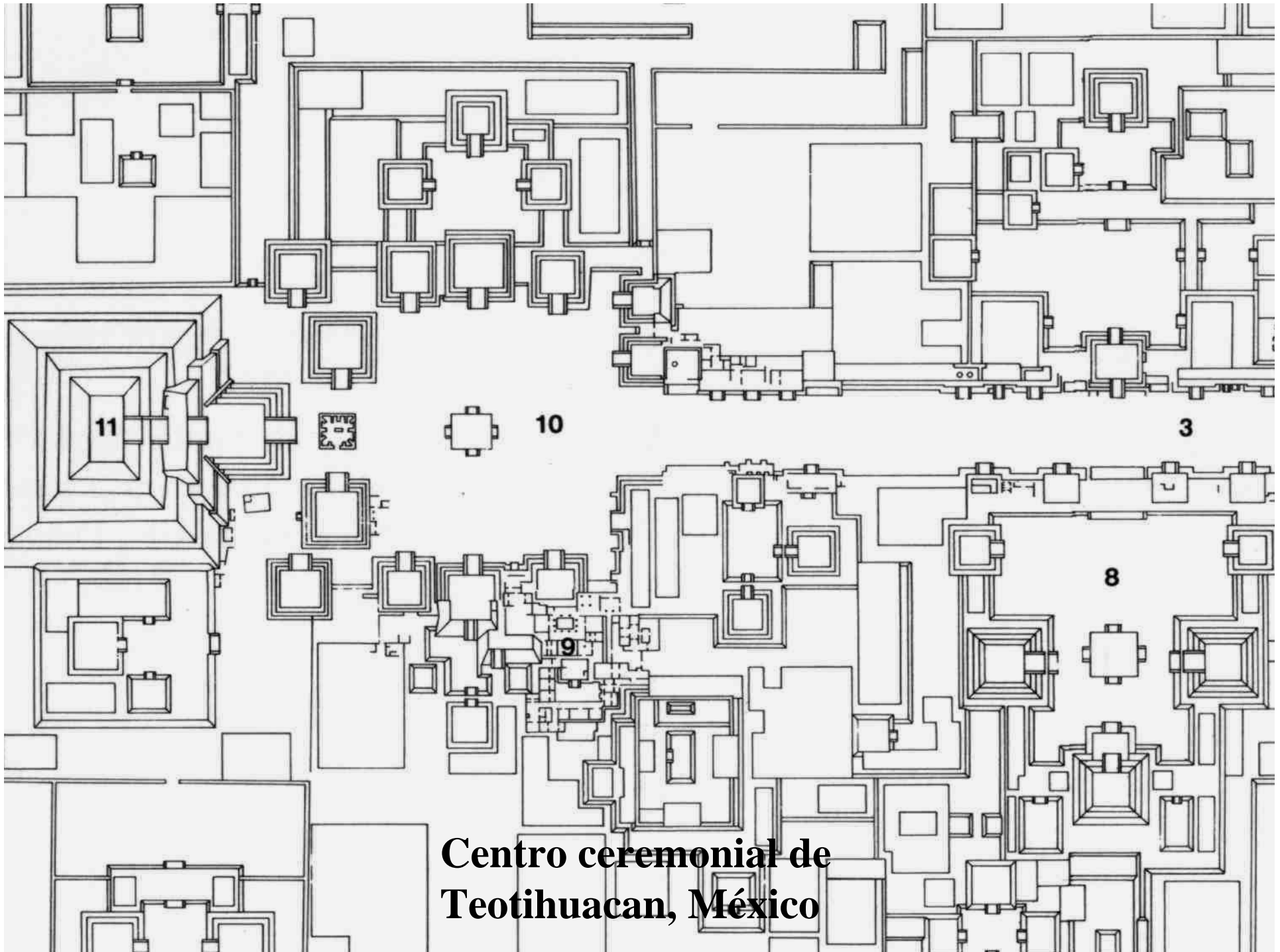

**Centro ceremonial de  
Teotihuacan, México**

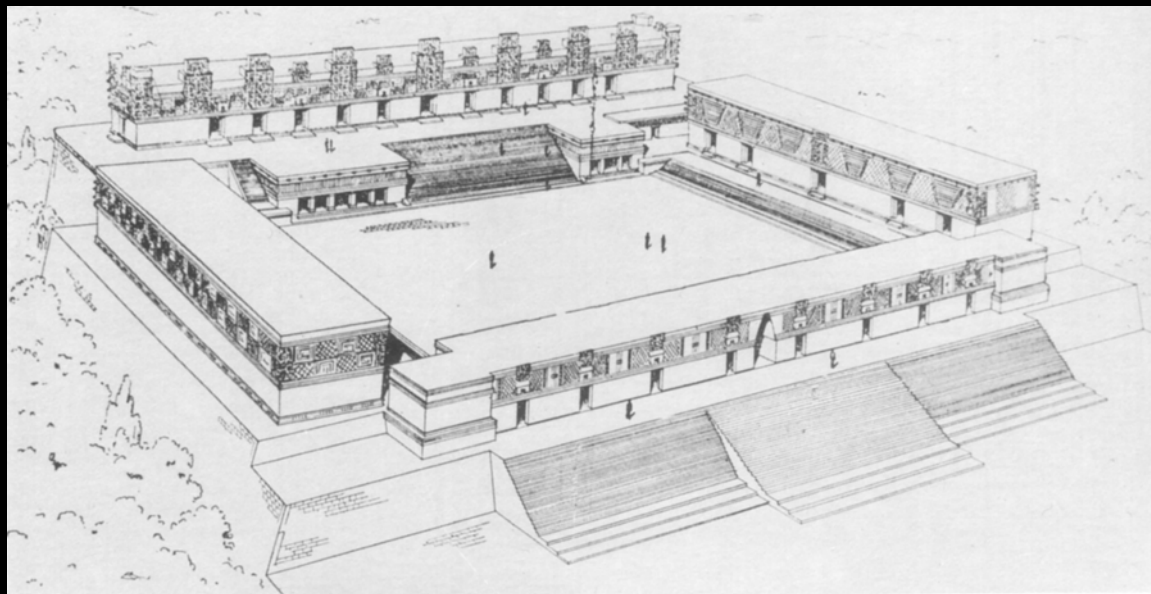

Zona  
arqueológica de  
Uxmal



Capilla abierta de  
Epazoyucan, Hidalgo



La catedral metropolitana, ciudad de México



Ciudad Universitaria, México (1954)

CIA. MEXICANA AEROFOTO

MARZO 25 DE 1954

10508

El estado de Hidalgo,  
México

# Ubicación del estado de Hidalgo dentro de la República Mexicana



**Superficie  
total del  
Estado :**

**20,987 km<sup>2</sup>**







El convento de Actopan, Hgo.,  
siglo XVI

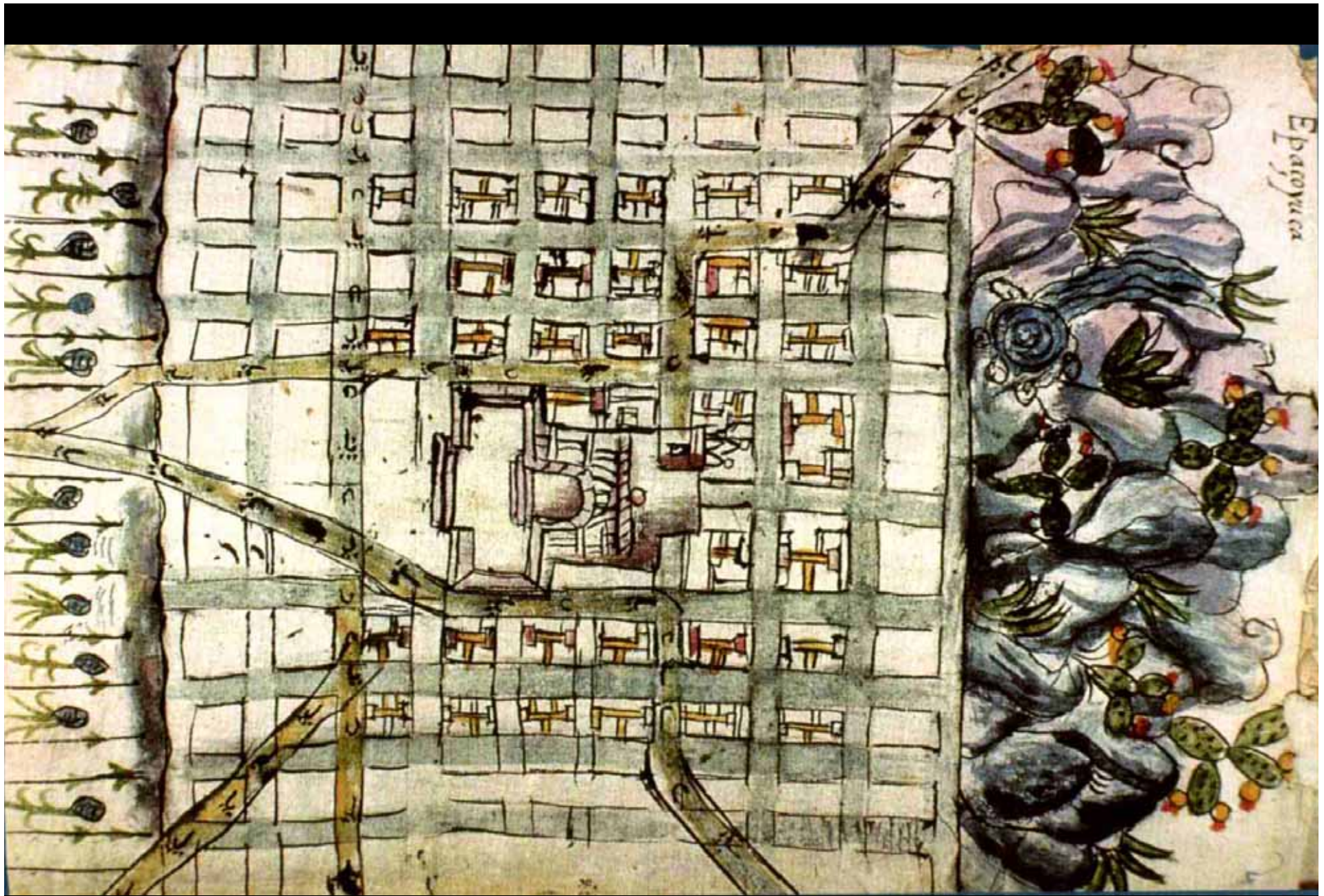

Mapa del pueblo de Epazoyucan, Hidalgo, de las *Relaciones Geográficas*



Héctor y Paris, mural de la Guerra de Troya, siglo XVI, Hidalgo, México



Polintotla, Hidalgo, México (1990)

The image shows a detailed stone archway, likely part of a historical building. The arch is highly ornate, featuring intricate carvings of figures and decorative elements. A central figure, possibly a religious or historical figure, is the focal point of the arch. The stone is light-colored and shows signs of weathering. The arch is set against a wall with a grid-like pattern of rectangular panels. The overall scene is captured in a slightly dim, natural light setting.

**El patrimonio urbano  
arquitectónico de la  
ciudad de Pachuca de  
Soto, Hidalgo**

## Pachuca, siglo XVIII

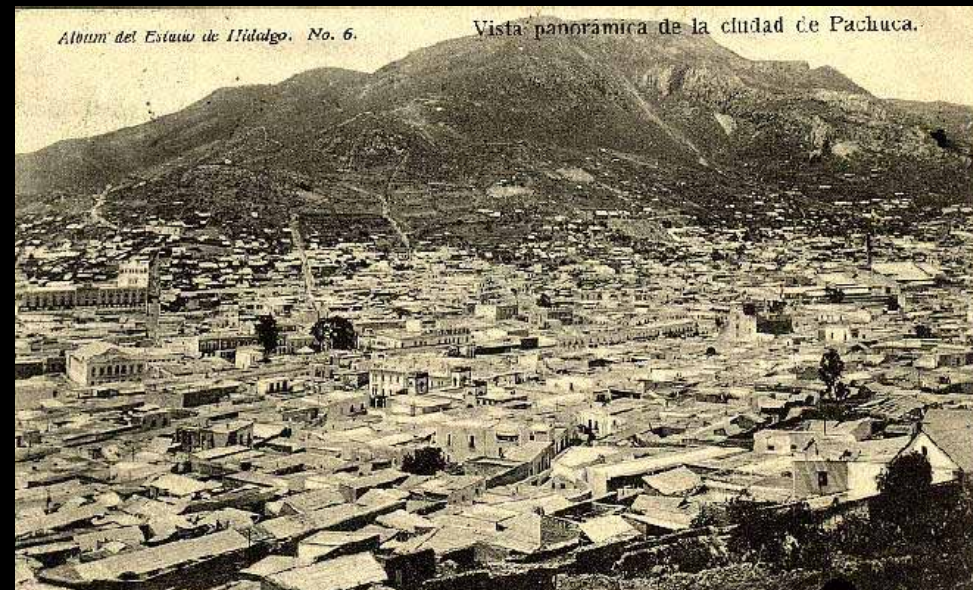

Pachuca, panorámica en la primera mitad del siglo XX