

C + T COMPROMETIDAS CON LA GENERACIÓN DE RIQUEZA

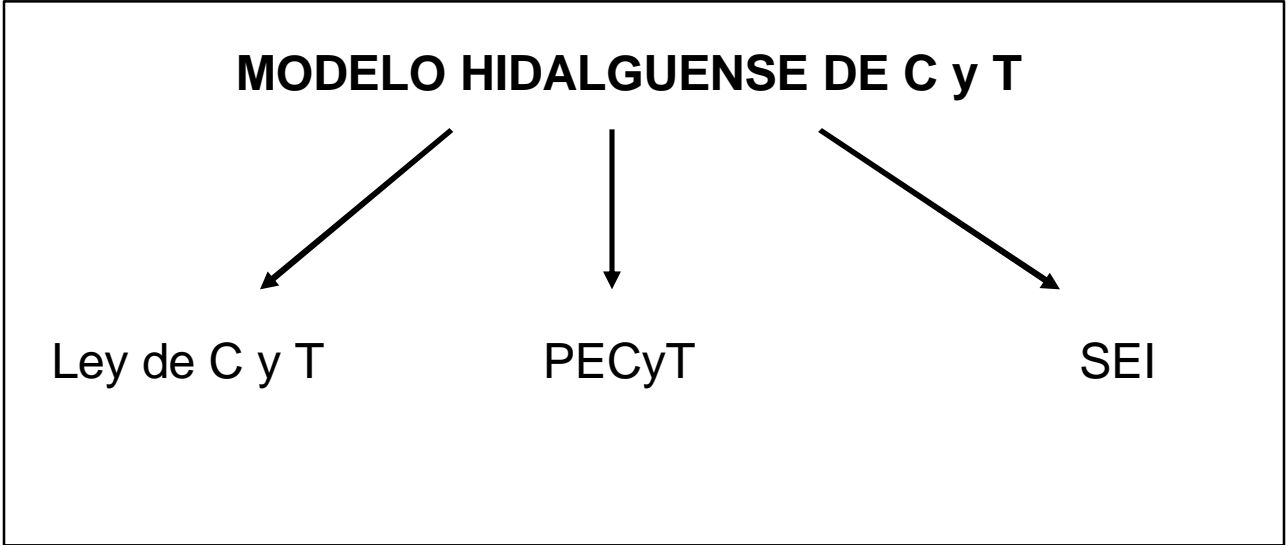





Comités Regionales de Ciencia y Tecnología

Son organismos de coordinación y dirección, a nivel regional, del Sistema Estatal de Ciencia y Tecnología, cuya creación es impulsada por el Comité de Planeación para el Desarrollo del Estado de Hidalgo y el Consejo de Ciencia y Tecnología del Estado de Hidalgo.





Objetivos:

- Descentralizar las actividades de Ciencia y Tecnología que se realizan en el Estado.
- Promover la cultura científica y tecnológica en niños, jóvenes y adultos.
- Fortalecer la participación e integración interinstitucional.





Objetivos:

- Fortalecer las áreas estratégicas del Estado.
- Incorporar los beneficios de la ciencia y la tecnología en la sociedad.
- Optimizar los recursos físicos, humanos, científicos y tecnológicos.
- Contribuir al desarrollo regional.





Productos esperados:

Integración de 17 Comités Regionales de Ciencia y Tecnología (en las 14 Regiones y 3 Subregiones del Estado)



- Pachuca
- Atotonilco el Grande
- Tulancingo
- Tula
- Huichapan
- Zimapán
- Jacala
- Ixmiquilpan

- Actopan
- Meztitlán
- Zacualtipán
- Molango
- Huejutla
- Apan
- Tizayuca
- Tenango de Doria
- Tepejí



Avances:

11 Comités Regionales de Ciencia y Tecnología



- Atotonilco el Grande
- Tulancingo
- Tula
- Ixmiquilpan
- Actopan

- Zacualtipán
- Molango
- Huejutla
- Tizayuca
- Tenango de Doria
- Tepejí



Integración

En dichos Comités participarán:

- **El sector social**
- **Instituciones educativas, públicas y privadas**
- **Organizaciones empresariales**
- **Dependencias estatales y municipales de cada región**

Lo cual permitirá detectar aquellos proyectos científicos y tecnológicos que son relevantes para cada región, tomando como base sus características naturales, sociales, económicas y la infraestructura con que cuenta, así como sus fortalezas, debilidades, oportunidades y amenazas.





Estructura de los Comités Regionales

Comite Regional de Ciencia y Tecnología (CRECYT)

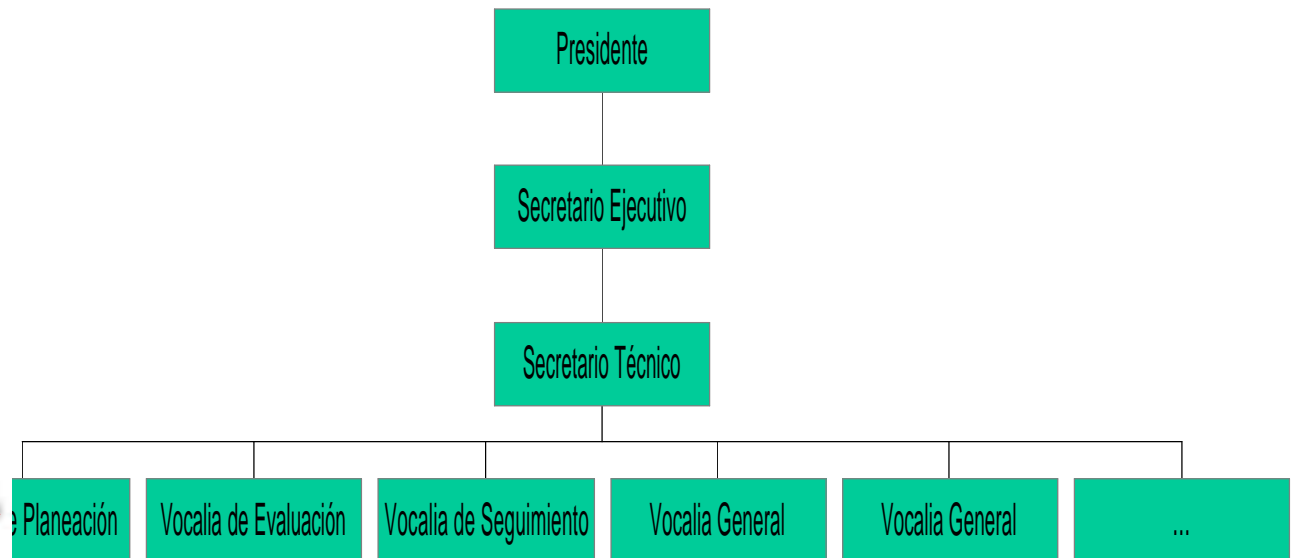



Estructura de los Comités Regionales

- **Presidente:**
 - Cargo ocupado por el Director General del Consejo Estatal de Ciencia y Tecnología.
- **Secretario Ejecutivo:**
 - Este cargo recaerá en el Director de Investigación y Desarrollo Tecnológico del COCYTEH.
- **Secretario Técnico:**
 - Este cargo estará ocupado por el Director de Vinculación y Difusión del COCYTEH.





Estructura de los Comités Regionales

- ***Vocales de Planeación, Evaluación, Seguimiento***
 - **Estos cargos serán ocupado por quienes resulten electos en asamblea del Comité Regional.**





Estructura de los Comités Regionales

- **Vocalías Generales:**
 - Estarán integradas por los titulares de las instituciones educativas públicas y privadas, los titulares de las dependencias y entidades de la administración pública estatal, los coordinadores regionales, presidentes municipales, diputados locales, los titulares de las delegaciones de las dependencias y entidades de la administración pública federal, organizaciones privadas, así como investigadores y tecnólogos de cada región.



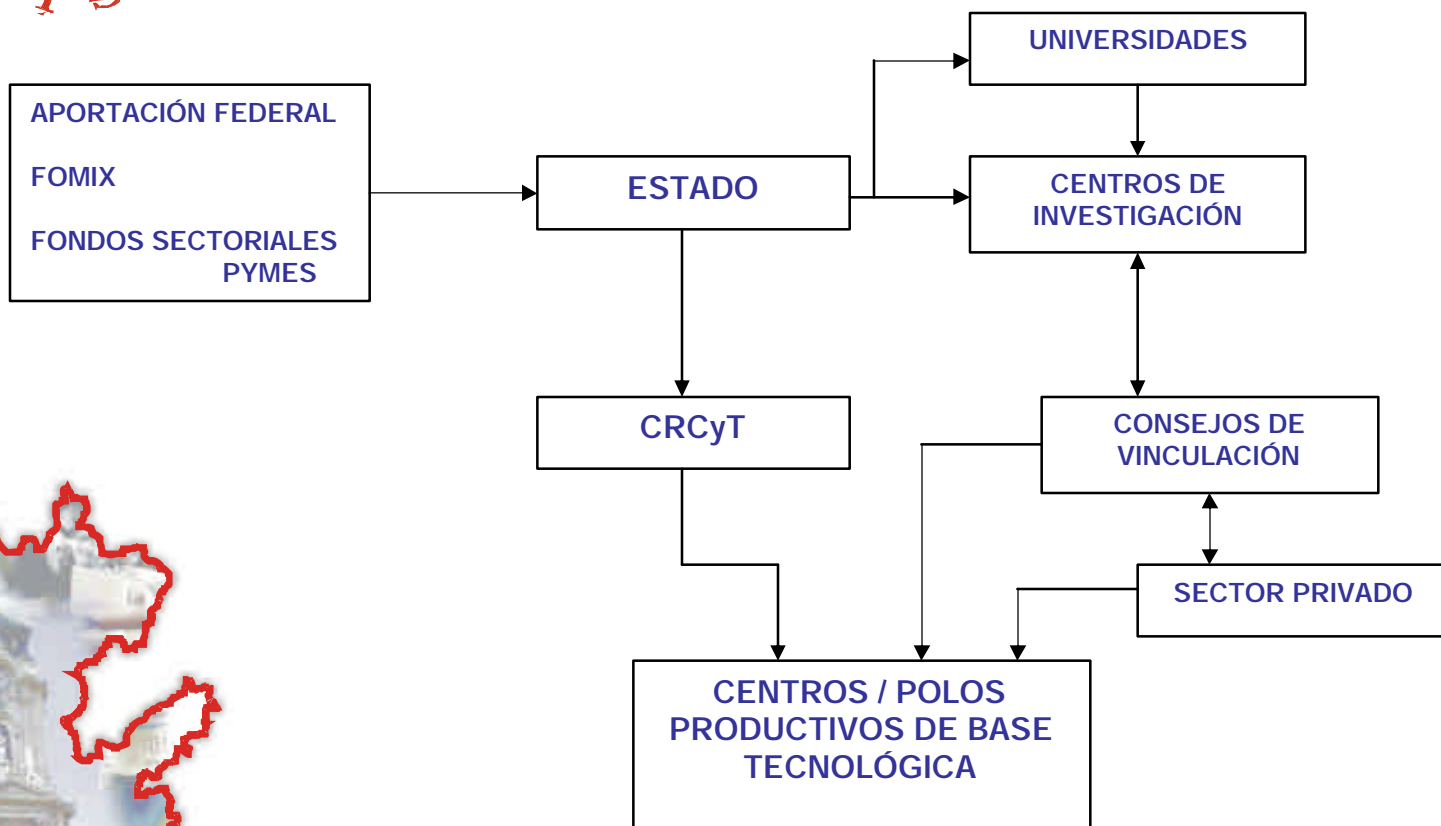



MAYOR CONCENTRACIÓN
C y T

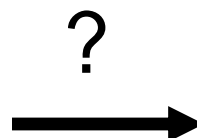

MAYOR GENERACIÓN
DE RIQUEZA

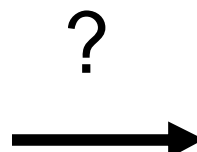
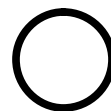

MAYOR GENERACIÓN
DE RIQUEZA

MAYOR
CONCENTRACIÓN
C y T





POBLACIÓN ESCOLAR DE POSGRADO

VS

No. TOTAL DE HABITANTES





SECRETARÍA DE CIENCIA Y TECNOLOGÍA

