

VIVE México

www.ofertasvivemexico.com

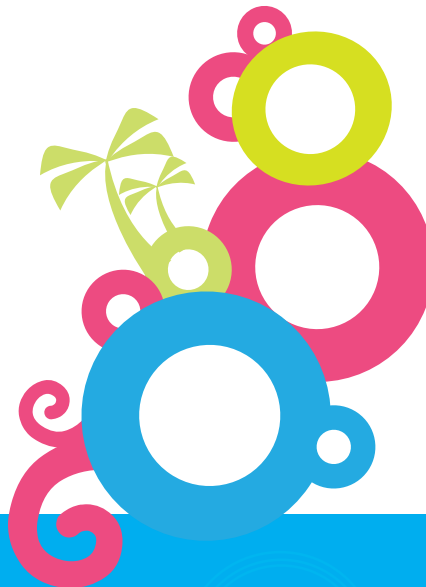

Guía Hidalgo 100%

 MEXICO4TRAVELLERS.COM

Ubicación: Hidalgo limita al norte con Querétaro, San Luis Potosí, Veracruz y Puebla; al sur, con Puebla, Tlaxcala y Estado de México; al oeste con Estado de México y Querétaro



Clima: Templado con una temperatura promedio de 18° C

Información Turística Hidalgo: Av. Francisco I. Madero Num. 702 Esq. Pino Suárez, Col. Real de Minas (Pachuca)

Arqueología: Tula (Atlantes, Palacio Quemado, Juego de Pelota), Huapalcalco (Pirámide de 5 cuerpos), Xihuingo (Pirámide del Tecolote), Zazacuala

Pinturas Rupestres: Agua Blanca, Tecozautla

Grupos Étnicos: Nahuas, Otomíes, Tepehuas

Artesanías: Tenangos (Tenangos de Gloria), Cestería, Talabartería, Platería, Cerería, Textiles, Cartonería

Gastronomía Típica: Pastes, Escamoles, Cabrito, Tamales, Enchiladas, Zacahuil, Barbacoa, Mixiote; **Bebidas:** Pulque, Carnaval, Café; **Dulces:** Cocolos, Pan de Pulque

Fiestas: Xantolo "Día de Muertos" (Calnali, Huejutla de Reyes) 31 octubre-1, 2 de noviembre

Grutas: Tolantongo, Xoxafi, La Gloria, San Bartolo

Géiser: Tecozautla

Pueblos Mágicos: Real del Monte, Huasca de Ocampo



Ruta de los Conventos: Parroquia y Convento de San Agustín (Atotonilco el Grande), Convento y Catedral de San Agustín (Huejutla de Reyes), Parroquia y Ex-Convento de San Agustín (Tlanchinol), Templo y Ex-Convento de San Andrés (Epazoyucan), San Miguel Arcángel (Ixmiquilpan), Parroquia y Convento de San Miguel Arcángel (Acatlán), Templo y Ex-Convento de San Pedro (Villa de Tezontepec), Ex-Convento y Parroquia de Nuestra Señora de Loreto (Molango), Templo y Ex-Convento de San Nicolás de Tolentino (Actopan), Monasterio de los Santos Reyes (Metztitlán), Convento y Parroquia de la Asunción (Apan), Templo y Ex-Convento del Señor de Singuilucan (Singuilucan), Convento de San Bartolomé (Tepetitlán), Templo y Ex-Convento de San Francisco (Pachuca), Parroquia y Ex-Convento de San Francisco (Tepeapulco), Templo y Ex-Convento de San Francisco (Tepeji del Río), Templo y Ex-Convento de San Francisco de Asís (Tlahuelilpan), Templo y Ex-Convento de San José (Tula de Allende), Ex-Convento de San Martín Obispo (Alfajayucan), Templo y Ex-Convento de Todos los Santos (Zempoala)

Actividades Ecoturísticas: senderismo, campismo, trekking, ciclismo, paseo a caballo, caminata, bici de montaña, excursionismo, rappel, escalada en roca, tirolesa, espeleología, vuelo en globo, pesca

RECORRE HIDALGO

Cuautepec

Parroquia de San Antonio, Hacienda y Laguna de Hueyapan, El Campanario, Torre del Reloj, Iglesia de San Antonio de Padua, Iglesia de Santa María Nativitas

Huichapan

Templo y Ex-Convento de San Mateo, Capilla de la Tercera Orden, Capilla del Calvario, Acueducto San José, El Chapitel, Museo Prehispánico

Ixmiquilpan

Templo y Ex-Convento de San Miguel Arcángel, Templo de El Carmen, Plaza Principal, Puente de la Otra Banda, Museo de Cultura Otomí

Metztitlán

Monasterio de los Santos Reyes, La Tercena, La Vega de Meztlán (reserva de la Biosfera)

Mixquiahuala

Iglesia de San Antonio de Padua, Capilla de San Miguel, Capilla de San Diego, Capilla del Calvario, Capilla de los Santos Reyes

Molango

Ex-Convento y Parroquia de Nuestra Señora de Loreto, Parroquia de Nuestra Señora de Loreto, Laguna Atezca

San Salvador

Templo de San Salvador, Iglesia de Santa Bárbara, Templo de Milpa de la Virgen

Santiago Tulantepec

Fabrica Santiago Textil, El reloj, Zona Arqueológica de Zazacuala, Iglesia de Santiago Apóstol

Fiestas: Carnaval (variable)

Tepeapulco

Museo Arqueológico, Tecolote I, Parroquia y Ex-Convento de San Francisco, Caja de Agua

Tepeji del Río

Piezas aztecas: Chicomecoatl (Siete serpiente), Xolinen (Diosa del maíz tierno) y Maxcuilxochitl (Cinco flor), Museo de la Casa de Cultura, Haciendas, Iglesia y Ex-Convento de San Francisco de Asís

Fiestas: Procesión del Silencio (noche del Viernes Santo)

Tula de Allende

Ex-Convento de San José, Zona Arqueológica de Tula, Museo Arqueológico Jorge R. Acosta

Tulancingo

Catedral, Templo de Nuestra Señora de la Merced, Capilla de la Expiración, Zona arqueológica de Huapalcalco, Jardín del Arte y Parque la Floresta, Museo del Ferrocarril, Zoológico

Zacualtipán

Capilla de Jesús el Nazareno, La Casita de Piedra, Peñón de Vasconcelos, Tlauelompa

PACHUCA

Ubicación: Pachuca limita al norte con Mineral del Chico y Mineral del Monte; al sur con Zempoala y Zapotlán de Juárez; al este con Mineral de la Reforma y Epazoyucan, y oeste con San Agustín Tlaxiaca

Clima: Templado-frío con una temperatura promedio anual es de 24° C

Información Turística Pachuca: Plaza General Pedro Ma. Anaya N° 1

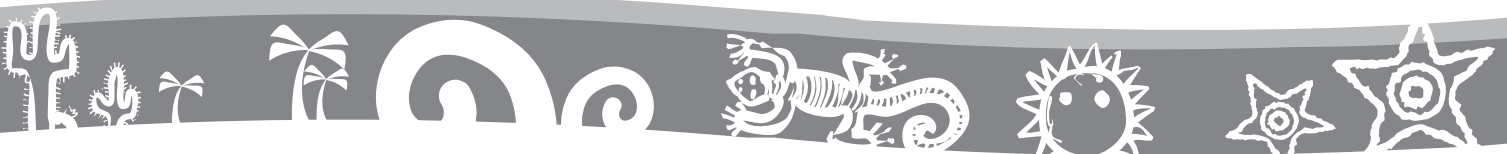

Gastronomía Típica: Barbacoa, Pastes, Mixiotes, Escamoles, Chinicuiles; **Bebida:** Pulque

Artesanías: Textiles, Cerámica, Sombreros, Juguetes de carrizo, Talabartería

Donde comprar: Casa de Artesanías Hidarte

Fiestas: Feria de Pachuca (octubre)

Atractivos Turísticos Pachuca: Reloj Monumental, Templo y Ex Convento de San Francisco, La Casa Rule, Edificio Bancomer, Parroquia de la Asunción, El Cristo Rey, Rectoría de la Universidad Autónoma, Parque de Convivencia Infantil, Templo Metodista, Teatro de la Ciudad o de San Francisco

Museos: Museo de Minería, Museo Regional de Historia, Museo Nacional de la Fotografía, Museo de Mineralogía, Museo Histórico, Museo El Rehilete, Planetario Hidalgo

Alrededores:

Epazoyucan: Templo Ex Convento e Iglesia de San Andrés, Museo del Ex Convento, Ruinas del Cerro de las Navajas, Minas de obsidiana verde y negra, Balneario el Fresno, Museo Comunitario Tomazquitla, Zona Arqueológica Cerro Alto, Peñas Cargadas

Mineral del Chico: Parroquia de la Purísima Concepción, Parque Nacional El Chico

Zempoala: Acueducto del Padre Tembleque, Ex Convento de Todos Santos, Museo Comunitario Tonatiuh, La Picota

Actopan: Ex Monasterio de San Nicolás de Tolentino, Mercado 8 de julio

Emiliano Zapata: Iglesia y Hacienda de San Lorenzo

Almoloya: Iglesia de la Purísima Concepción, Peña de los Órganos, El Sabinal) Tepeapulco (Museo Arqueológico, Pirámide del Tecolote, Parroquia y Ex Convento de San Francisco, Caja de Agua

Omitlán de Juárez: Parroquia de Nuestra Señora del Refugio, Cascada Bandola, Peña del Zumate

Apan: Parroquia de la Asunción, Hacienda Ocoatepec, Hacienda de Chimalpa, Hacienda de Santiago Tetlapayac, Hacienda de San Antonio Tochatlaco

Santiago de Anaya: Grutas Xoxafi, Iglesia del Señor Santiago

REAL DEL MONTE

Pueblo Mágico

Ubicación: Real del Monte se localiza a 12km de Pachuca

Clima: Frío con una temperatura promedio anual de 12° C

Información Turística Real del Monte: Palacio Municipal S/N

Gastronomía Típica: Pastes, Enchiladas Mineras, Cocol, Tamales, Pan de Pulque

Artesanías: Platería, Textiles, Cestería, Cerámica

Fiestas: Fiesta del Dulce (enero), Festival de la Plata (julio), Día del Minero (julio)

Carnaval: último domingo de Febrero

Atractivos Turísticos Real del Monte: Parroquia de Nuestra Señora de la Asunción, Panteón Inglés (se encuentran sepultados exclusivamente anglosajones y sus tumbas están orientadas hacia Inglaterra, excepto la del famoso payaso Richard Bell, el primer payaso en México, quien en protesta por el desprecio de sus paisanos ordenó que su tumba fuera orientada en sentido opuesto), Capilla de la Santa Veracruz, Museo de la Mina de Acosta, Plaza Principal, Capilla del Señor de Zelontla, Portal del Comercio

No debes de visitar: Mina de San José la Rica, Paraje Peñas Cargadas, Ex Hospital Minero

Ecoturismo: Parque Nacional El Chico, Presa El Cedral y Los Ángeles, Bosque del Hiloche (Campismo, Escalada, Caminata, Bici de Montaña, Pesca, Natación, Buceo)

Sabías que: Fue aquí en donde se realizó por primera ocasión un partido de fútbol y de tenis, además de la primera huelga de México

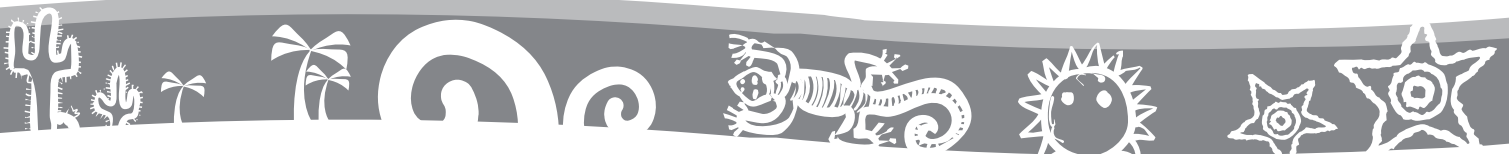

HUASCA DE OCAMPO

Pueblo Mágico

Ubicación: Huasca de Ocampo se localiza a 38 km al noroeste de Pachuca

Clima: Templado semifrío con una temperatura media anual de 15° C

Información Turística Huasca: Av. Principal S/N

Gastronomía Típica: Pastes, Pan de Nata, Pan de Pulque, Barbacoa, Chinicuiles, Queso fresco, Muéganos

Artesanías: Ropa de lana, Juguetes, Velas, Hierro forjado, Cerámica

Fiestas: Fiesta de Reyes (enero), Fiesta de San Sebastián (enero), Fiesta de San Juan Bautista (junio),

Atractivos Turísticos Huasca: Iglesia de San Juan Bautista, Ex Hacienda de Santa María Regla, Ex Hacienda de San Miguel Regla, Ex Hacienda de San Juan Hueyapan

No debes de visitar: Prismas Basálticos, Museo de los Duendes, El Arquito

Ecoturismo: Peña del Aire, Parque Nacional El Chico, Presa de San Antonio, El Bosque de las Truchas, El Huariche, Presa de la Cruz, Bosques del Zembo (Campismo, Escalada, Rappel, Treking, Cañonismo, Tirolesa, Pesca)

No debes de: Volar en Globo y Ultraligero

