

Estatat



Municipal





CLAVE	NOMBRE DEL MUNICIPIO
13001	Acatlán
13002	Acaxochitlán
13003	Actopan
13004	Agua Blanca de Iturbide
13005	Ajacuba
13006	Alfajayucan
13007	Almoloya
13008	Apan
13009	El Arenal
13010	Atitalaquia
13011	Atlapexco
13012	Atotonilco el Grande
13013	Atotonilco de Tula
13014	Calnali
13015	Cardonal
13016	Cuautepec de Hinojosa
13017	Chapantongo
13018	Chapulhuacán
13019	Chilcuautla
13020	Eloxochitlán
13021	Emiliano Zapata
13022	Epazoyucan
13023	Francisco I. Madero
13024	Huasca de Ocampo
13025	Huautla
13026	Huazalingo
13027	Huehuetla
13028	Huejutla de Reyes
13029	Huichapan
13030	Ixmiquilpan
13031	Jacala de Ledezma
13032	Jaltocán
13033	Juárez Hidalgo
13034	Lolotla
13035	Metepec
13036	San Agustín Metzquititlán
13037	Metzquititlán
13038	Mineral del Chico
13039	Mineral del Monte
13040	La Misión
13041	Mixquiahuala de Juárez
13042	Molango de Escamilla
13043	Nicolás Flores
13044	Nopala de Villagrán
13045	Omitlán de Juárez
13046	San Felipe Orizatlán
13047	Pacula
13048	Pachuca de Soto
13049	Pisaflores
13050	Progreso de Obregón
13051	Mineral de la Reforma
13052	San Agustín Tlaxiaca
13053	San Bartolo Tutotepec
13054	San Salvador
13055	Santiago de Anaya
13056	Santiago Tulantepec de Lugo Guerrero
13057	Singuilucan
13058	Tasquillo
13059	Tecozautla
13060	Tenango de Doria
13061	Tepeapulco
13062	Tepehuacán de Guerrero
13063	Tepeji del Río de Ocampo
13064	Tepetitlán
13065	Tetepango
13066	Villa de Tezontepec
13067	Tezontepec de Aldama
13068	Tianquistengo

CLAVE	NOMBRE DEL MUNICIPIO
13069	Tizayuca
13070	Tlahuelilpan
13071	Tlahuilepa
13072	Tlanalapa
13073	Tlanchinol
13074	Tlaxcoapan
13075	Tolcayuca
13076	Tula de Allende
13077	Tulancingo de Bravo
13078	Xochiatipan
13079	Xochicoatlán
13080	Yahualica
13081	Zacualtipán de Ángeles
13082	Zapotlán de Juárez
13083	Zempoala
13084	Zimapán

Limites Estatales



Clima

-  Clima templado
-  Clima calido
-  Clima seco

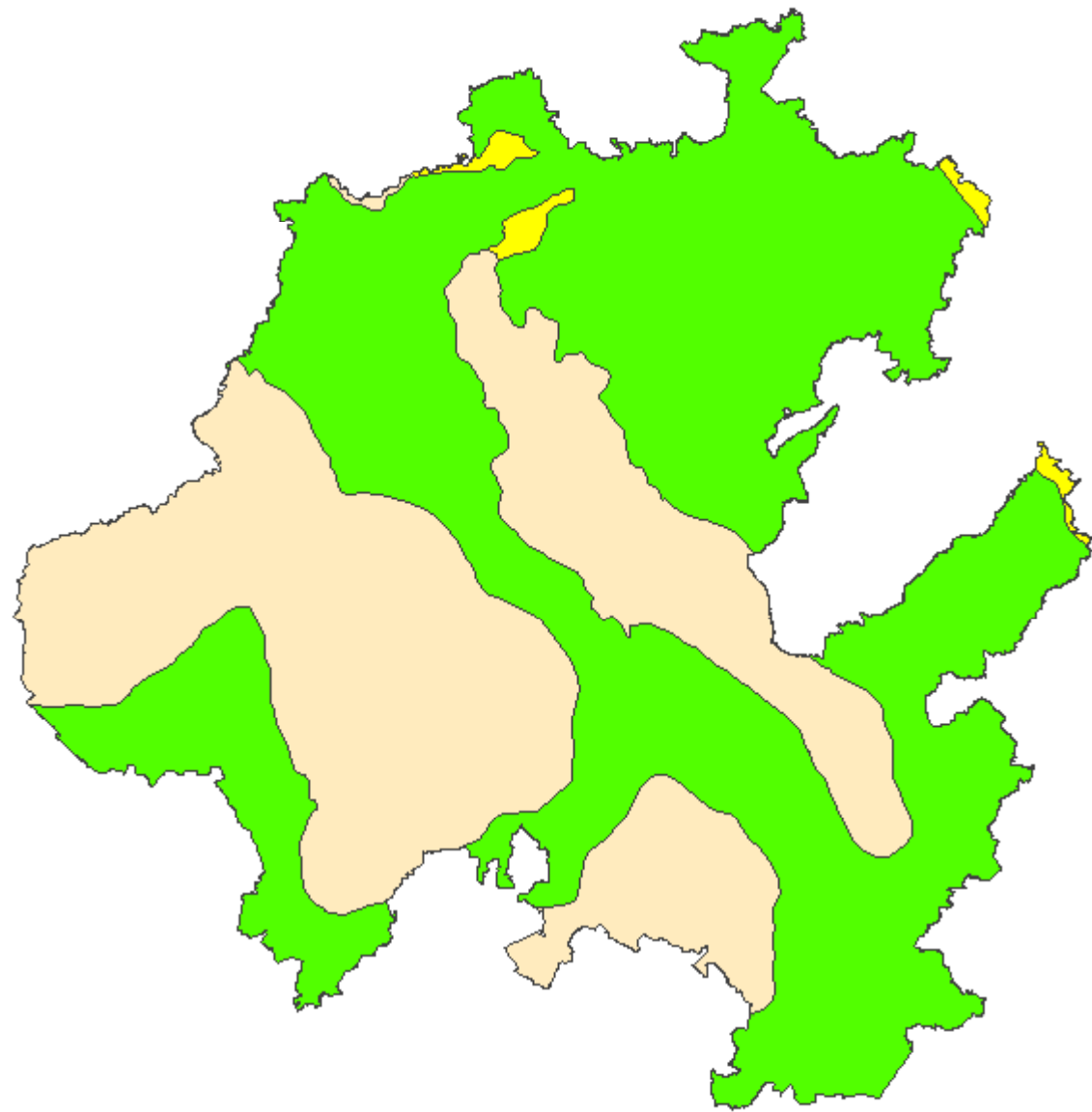

Curvas de nivel

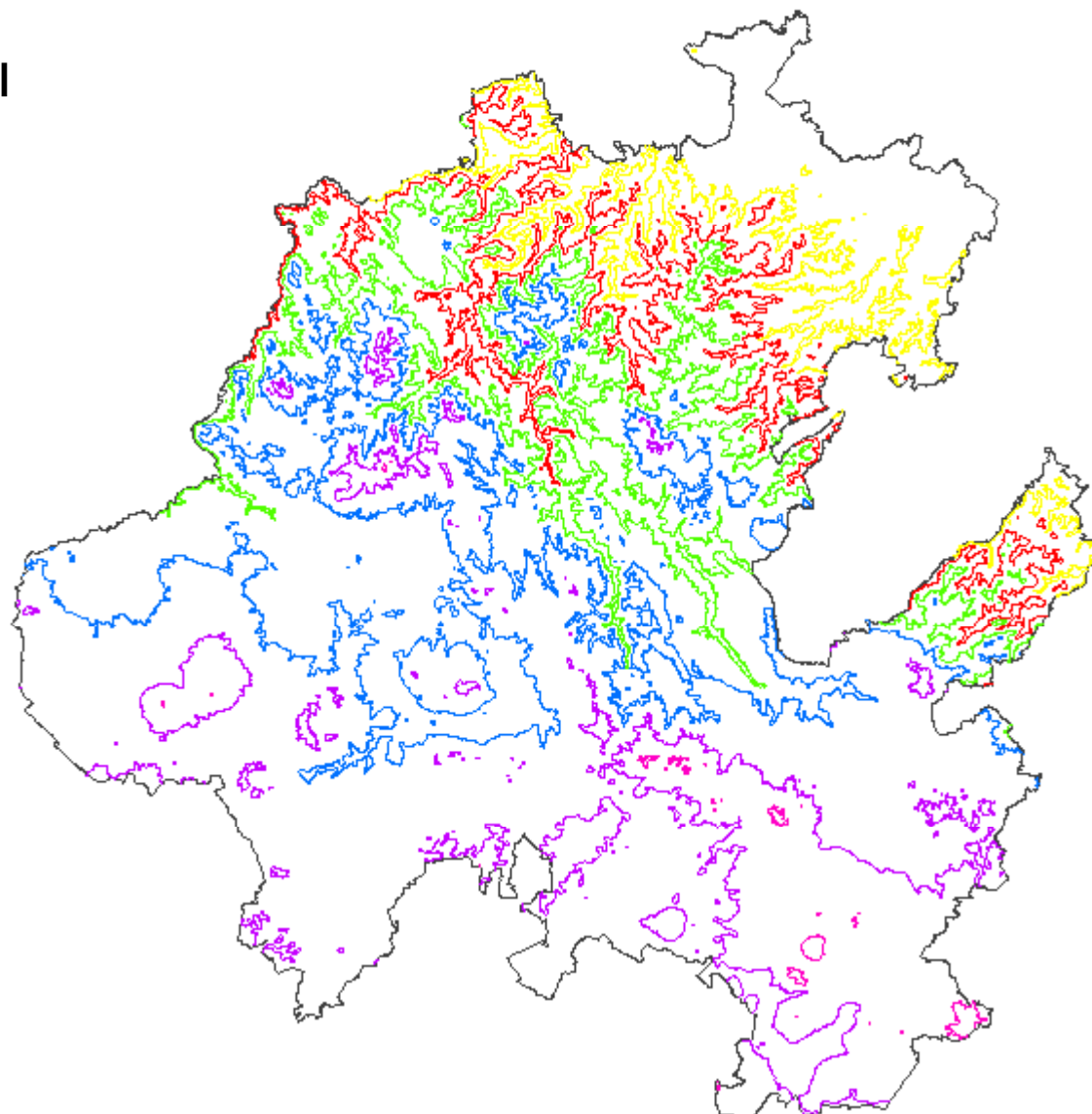

Hidrografía

- intermitente
- perenne
- cuerpo de agua intermitente
- cuerpo de agua perenne
- corriente que desaparece
- manantial p
- presa l

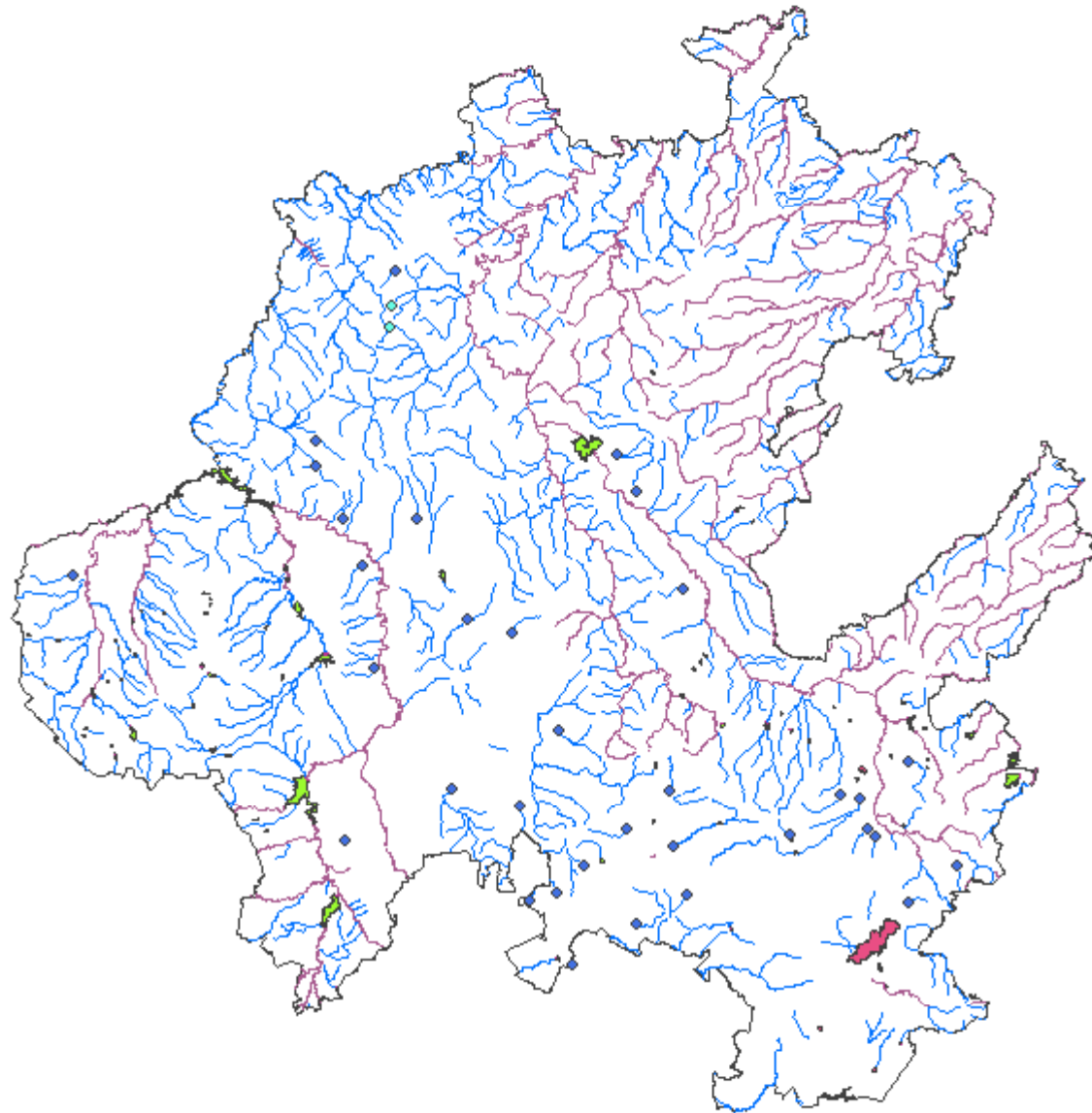

Uso de suelo y vegetación

- Agricultura de riego eventual
- Bosque cultivado
- Bosque Táscate
- matorral subinérme
- Selva vegetación secundaria arbórea
- Selva vegetación secundaria herbácea

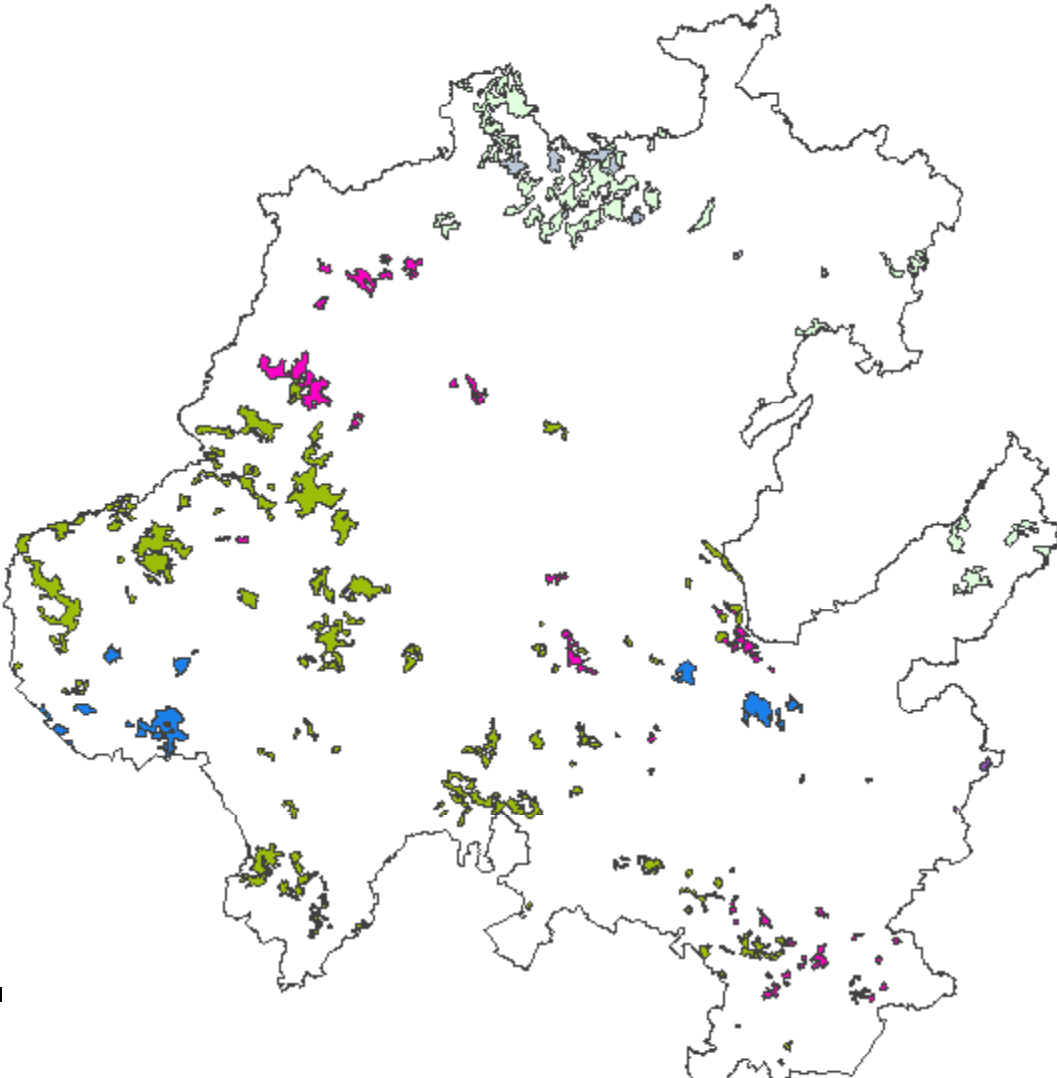

Distritos Electorales

