



**REAL  
DEL MONTE**  
**PUEBLO MÁGICO**





Jardin Principal 1963

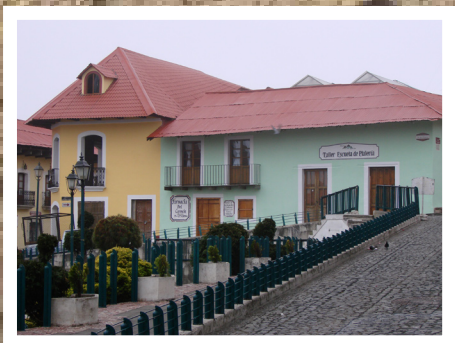

- Real del Monte -



# Estado de Hidalgo

Con una ubicación envidiable al Centro de la República, en el Corazón de México se encuentra el estado de Hidalgo, es un territorio multicolor y de diversas texturas, en palabras más sencillas diremos que Hidalgo es una síntesis, el espejo de un país diverso y rico en contrastes, el cual en sus entrañas alberga al majestuoso Real del Monte, uno de los 2 pueblos mágicos con los que cuenta.

Hidalgo es aventura, cultura, historia, tradición costumbres, gastronomía, futbol, charrería, Hidalgo es magia.  
Ven y Vive Hidalgo.





## *Real del Monte. "Encanto de laberintos"*

Enclavado en el Corredor Turístico de la Montaña es un magnífico destino para quienes gustan de la tranquilidad, de los paisajes boscosos y disfrutan de la historia. Sus antiguas construcciones recuerdan el esplendor que vivió durante el Auge Minero, cuando su veta de plata le dio a México un lugar preponderante en el mundo.

Bellos callejones con edificios lujosos cubiertos con techumbres de lámina roja a dos aguas hacen que este pueblo tenga la magia de transportarnos a otros tiempos.



## UBICACIÓN

Real del Monte es un pueblo con todo el corte inglés asentado a 2760 metros sobre el nivel del mar a 20° 8' latitud norte y a 98° 40' longitud oeste del meridiano de Greenwich, un lugar cerca del cielo. Se respira auténtico aire de provincia y se fusiona con los vestigios de nuestra cultura mestiza e influencia inglesa.

## ¿CÓMO LLEGAR?

A escasos 90 minutos de la ciudad de México siguiendo la Autopista México - Pachuca, tomando el Boulevard Luis Donaldo Colosio se accede al corredor de la montaña, en donde encontrarás un “Pueblo Mágico”.





## ASPECTOS TURÍSTICOS

Sus hermosas calles empedradas del centro tapizadas de baldosas, conducen por subidas y bajadas; y sus casonas, la mayoría de dos plantas con esos majestuosos balcones y techos rojos invitan a quedarse. Hasta el paisaje mágico de neblina cotidiana parece en el Real la escenografía perfecta para recorrer este magnífico pueblo a pie, recorrer sus museos, tiendas de otra época, iglesias, y entrar a una cantina clásica para disfrutar del paste, la comida heredada por los Ingleses que llegaron para quedarse, y si lo desea sólo puede dar un paseo y encontrarse con una naturaleza cautivadora como el Bosque del Hiloche o el bellissimo paraje de Peñas Cargadas.





## IGLESIA DE NUESTRA SEÑORA DEL ROSARIO

Su construcción inició en el año de 1563, fue bendecida el 7 de Octubre de 1578 por Don Pedro de Moya Contreras, 3er Arzobispo de la Nueva España. Este inmueble originalmente de adobe y tejamanil fue construido de mampostería y bóvedas en tiempos y a expensas de Don Pedro Romero de Terreros en 1762.

En 1842 fue colocado el reloj de dos carátulas que se yergue en una torre de piedra, hecha con cantera de la comunidad de Tezoantla, esta obra fue costeadada por los trabajadores de las minas.



## SANTUARIO DEL SEÑOR DE ZELONTLA

El templo es de una sola nave, construido de mampostería con cubierta de bóveda de cañón y piso de mosaico. Conformado por la Sacristía, una pequeña bodega, el campanario, un coro y el atrio.

Éste edificio inicialmente fue construido en honor a San Diego, actualmente está dedicado a la imagen del Sr. de Zelontla, (compa-compañero) vocablo que viene del náhuatl, el señor de Zelontla es considerado el Cristo de los mineros.

## MUSEO DE SITIO MINA DE ACOSTA

Posee una riqueza muy importante de arqueología industrial en donde se aprecian tecnologías mineras de diversas épocas. Se han realizado importantes trabajos de museografía en lo que antaño funcionó como bodegas, cuartos de máquinas y un socavón de 400 metros que el paseante recorre con casco, lámpara botas y overol minero. Se caracteriza porque cuenta con una de las chimeneas mineras mas antiguas y mejor conservadas.



## MUSEO DE MEDICINA LABORAL

Edificio construido e inaugurado en 1907 por la Compañía Real del Monte y Pachuca, para funcionar como Hospital para atención de los trabajadores de las minas dejando de brindar sus servicios en 1982.

En 1996 el Archivo Histórico y Museo de Minería A.C. realiza la restauración y adecuación del Inmueble para funcionar como “Centro Cultural Nicolás Zavala” y Museo de Medicina Laboral. Este museo cuenta con: Sala de rehabilitación, sala de rayos X, sala de hospitalización o encamados, sala de curaciones, botica, quirófano, área de esterilización “ceye”, y la casa de las enfermeras, habilitada como galería para exposiciones temporales, archivo de la palabra y un auditorio.



## MUSEO DE LA MINA DE DIFICULTAD

Ahora transformada en un museo de sitio. Es el conjunto histórico monumental más importante de Real del Monte y un valioso testimonio de las grandes transformaciones tecnológicas, a finales del siglo XIX, en México. Se cuentan con los mejores ejemplos del patrimonio industrial minero, del fin de la era del vapor y el inicio de la era de electricidad.

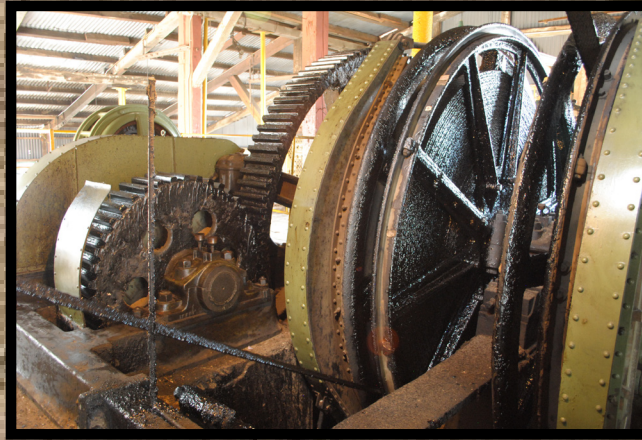

## CENTRO CULTURAL REAL DEL MONTE

Antes conocido como Casa de Cultura, fue remodelado con una aportación de mas de 2 millones de pesos, ahora nombrado Centro Cultural Jesús Murillo Karam, el cual cuenta con una galería principal, un auditorio de usos múltiples, así como diversos espacios para llevar a cabo talleres enfocados al Arte Danza y Música





## CASA GRANDE.

Con una inversión de mas de 25 millones de pesos, la Universidad Autónoma del Estado de Hidalgo abre las puertas al publico en general la Sala de Exposiciones temporales conocida como la “Casa Grande”, en donde se llevan a cabo eventos culturales y artísticos, así mismo brinda a los jóvenes hidalguenses un espacio para concluir sus estudios universitarios en las diferentes expresiones artística y culturales.

## PANTEÓN INGLÉS

La magia, el misterio y la originalidad del Panteón Inglés lo convierte en un sitio muy atractivo.

Construido por los Mineros Ingleses que llegaron a Real del Monte a finales del siglo XIX, habitado por personas de descendencia inglesa las cuales al no encontrarse en su país tienden a orientar las tumbas hacia Inglaterra, excepto la del Payaso Richard Bell. Cada una de ellas muestran epitafios en el idioma inglés.

Cuenta con más de 200 tumbas.



## TURIBUS

Diseñados para brindar un mágico recorrido por los alrededores del municipio, en el cual podrán disfrutar de paisajes y leyendas mineras.



## MONUMENTO AL MINERO

Símbolo de Real del Monte.

Su construcción se debe a la iniciativa de la junta de mejoras, obra que se inicio en noviembre de 1947 y se inauguro el 22 de Marzo de 1951.



## PORTAL DEL COMERCIO.

Su construcción data del año de 1855. Fue edificado por un comerciante de nombre José Téllez Girón, se dice que su construcción se debió a que, colocando los cimientos del pequeño inmueble que ahí se levantaría fueron descubiertos unos pequeños barriles con monedas de oro gracias a lo cual la construcción fue mucho más grande; en sus tiempos de esplendor fue decorado por Constantino Escalante (caricaturista Real-montense) conservándose a la fecha restos de su obra.

Por tradición oral se sabe que en ella se alojaron el Emperador Maximiliano y la Emperatriz Carlota al visitar Real del Monte, el 28 de agosto de 1865.



# CINEMATOGRAFÍA

Por su hermosa arquitectura hasta el paisaje de neblina cotidiana así como la importancia de su cultura, tradición e historia, real del Monte se ha convertido en la escenografía favorita de los productores de cine y televisión.



## INFRAESTRUCTURA TURÍSTICA

Nuestro Municipio cuenta con una importante infraestructura turística, la cual pone a disposición un total aproximado de 190 habitaciones.



## HOSPEDAJE

11 Hoteles

1 Villa

4 Hostales y Casas Rurales

1 SPA

2 Campamentos



## RESTAURANTES

18 Establecimientos de A Y B

2 Cafeterías

Más de 40 establecimientos de Pastes





## GASTRONOMÍA

### » PASTES

El paste es un platillo típico de real del monte. Es una empanada hecha a base de harina, manteca y sal, relleno tradicionalmente de papa con carne. Fue traído junto con el fútbol por los ingleses que vinieron a explotar las minas de plata en este municipio hidalguense en el siglo xix.

Ademas existen mas alimentos tipicos del lugar como:

- » Pan de pulque
- » Pan de nata
- » Cocolos
- » Mermelada de cahuiche
- » Enchiladas mineras
- » Nata







## REMODELACIÓN

Gracias al apoyo del Gobierno Federal y la magnífica gestión del Lic. Jesús Murillo Karam, Gobernador del Estado de Hidalgo en turno inician en el año de 1996 las obras de remodelación de nuestro Municipio logrando así años después consolidarnos como un importante destino turístico a nivel nacional, y colocándonos como uno de los Pueblos con Encanto.



## ILUMINACIÓN ARQUITECTÓNICA

Proyecto de iluminación en el centro histórico con una inversión de 5 millones de pesos a inaugurarse en junio de 2011





## ANDADOR PEATONAL

Fue edificado sobre un colector de aguas pluviales con la intención de mejorar la imagen y llevar a cabo eventos artísticos y culturales enfocados a lo visitantes y turistas, uno de los propósitos principales es descentralizar el turismo.

# BOSQUE DEL HILOCHE

Con esta obra se activa un acceso mas al bosque del Hiloche, dicho espacio esta pensado para llevar a cabo actividades como caminata, senderismo, ciclismo y sobre todo una sana convivencia familiar





## NOMBRAMIENTO COMO PUEBLO MÁGICO

Gracias al esfuerzo y apoyo incondicional del Gobierno Federal, Estatal y Municipal, nuestro Municipio es declarado Pueblo Mágico el 27 de Octubre del 2004, logrando así consolidarnos como uno de los destinos turísticos mas importantes, recibiendo un gran número de turistas y visitantes cada fin de semana



**REAL  
DEL MONTE**  
**PUEBLO MÁGICO**



## TOMA DE PROTESTA COMITÉ PUEBLOS MÁGICOS

Para dar seguimiento a los trabajos de nuestro Pueblo Mágico el pasado 23 de Marzo del año en curso la Lic. Oralia Vega Ortiz Secretaria de Turismo del Estado Tomó protesta al Comité de Pueblos Mágicos, logrando conjuntar esfuerzos y hacer participes a diferentes miembros de la comunidad tanto a Prestadores de Servicio como a Ciudadanos en general.



## PUEBLO MÁGICO REAL DEL MONTE A.C.

Se conforma en el 2011 la Asociación Civil de Pueblos Mágicos, con el objeto de ser un organismo autónomo y dar seguimiento a los trabajos en beneficio de la localidad

## PLAN DE TRABAJO

Una vez rindiendo protesta el comité comenzó los trabajos para desarrollar un Plan General el cual logre elevar la calidad de vida de los habitantes de Mineral del Monte bajo un marco de sustentabilidad.

- > Involucrar a la sociedad al programa de pueblos mágicos. Capacitación.
- > Seguridad del destino
  - Policía
  - Ciudadanos
  - Escuelas
- > Desarrollar programas de apoyo para la creación de nuevas empresas basándose en los principios de Sustentabilidad.
- > Desarrollo artístico, cultural e histórico del destino, haciendo un inventario de los recursos con que contamos.
- > Sitios culturales
- > Monumentos
- > Patrimonio natural
- > Conservación
- > Fomentar las relaciones institucionales y coordinar esfuerzos.
- > Impacto económico en la población para propiciar el desarrollo rural de naturaleza y otros tipos.
- > Oferta turística.
- > Promoción.
- > Vialidad.
- > Comercio ambulante.



## ACCIONES BÁSICAS

- > Efectuar un diagnóstico del potencial turístico de Mineral del Monte.
- > Revisar y actualizar un censo de lugares emblemáticos.
- > Revisar y actualizar un censo de establecimientos:
  - Hoteles
  - Restaurantes
  - Tiendas
  - Bares y Cantinas
  - Etc.....
- > Diseño y publicación de la página Web de Mineral del Monte como Pueblo Mágico.
- > Revisar y actualizar las rutas turísticas, así como los responsables de ellas.
- > Establecer nuevos eventos artísticos culturales con el apoyo del Instituto de Artes de la Universidad Autónoma del Estado de Hidalgo.



## ACTIVIDADES COMO PUEBLO MÁGICO

> Programa denominado “DI NO AL COMERCIO AMBULANTE Y A LA EXPLOTACIÓN INFANIL” Coordinados por el área de Reglamentos Municipal.

> Campañas de limpieza y reforestación de nuestras Áreas Naturales y Bosques

> Cursos de Capacitación a Prestadores de Servicio, los cuales se programan durante todo el año.

> Cursos para empresas basados en Distintivos H y M los cuales intervienen en el mejoramiento y la calidad en el servicio (Coordinados con la Sector Estatal).





> Aplicación de Recursos en Pintura para fachadas de nuestro Centro Histórico, Señalética y Señalización.



> Reordenamiento del Comercio semifijo.

> Programa Real del Monte Limpio. Colocación de contenedores de Basura en las principales calles.



> Se ha trabajado en la Unificación de Prestadores de Servicio, apoyándolos con un recurso del 50% Sectur para adquirir uniformes los cuales contengan el logotipo y la marca de Real del Monte Pueblo Mágico.



> Se han ejecutado obras en diferentes calles logrando así una mejor imagen y la continuación de la remodelación de la 2da etapa.

# FESTIVIDADES

El Comité de Pueblos Mágicos cumple con una de sus funciones principales la cual consiste en Coordinar y organizar cada una de las Festividades del Municipio.



» 31 Diciembre .- Se organiza una gran fiesta en la plaza principal con fuegos artificiales, vendimias, música y bailes para recibir el año nuevo.

» 2da. Semana de Enero .- Fiesta Patronal del Dulce Nombre.  
Una procesión religiosa marcha por las principales calles del pueblo en honor al Sr. De Zelontla Patrono de los Mineros.

» 2da. Semana de Febrero.-  
Tradicional Carnaval de la Montaña.  
Desfile de disfraces por las principales calles.



» Abril. Semana Santa.  
Actividades Religiosas dentro de la Iglesia de Nuestra Señora del Rosario.



» 2da Semana de Julio. Con el fin de reconocer la labor de los mineros se realiza el Festival de la Plata, tradicional festival cultural y artesanal.



» 15 y 16 Septiembre.  
Grito de Independencia



» 2da Semana de Octubre.  
Festival Internacional del Paste

» Noviembre. Todos Santos



» 2da semana de Diciembre.  
Desfile Navideño de la Montaña.  
Tradicional desfile de disfraces y  
encendido del árbol de navidad.  
Actividades religiosas.



» La Ruta de la llorona.  
Carrera Nocturna de Ciclismo de  
Montaña que se realiza entre ca-  
lles y callejones en un ambiente de  
adrenalina y misticismo

¡Muchas Gracias  
por su Atención!

